

**Dohoda o platbách
za odobratú, ale zatiaľ nevyfakturovanú
elektrinu - faktúra****Opakované dodanie tovaru**

K Zmluve o združenej dodávke elektriny číslo 35732881/1/21 (ďalej len "Zmluva")

Poradové číslo faktúry: 130002414469

Dátum vyhotovenia:

09.01.2023

Spôsob úhrady preddavkov:

Prevodný príkaz

Údaje o odbernom mieste**Číslo odberného miesta: 4917334**

METRO Bratislava a.s.

Muchovo námestie 12

851 01 Bratislava - Petržalka

EIC: 242ZS51960550006

Číslo zmluvy: 35732881/1/21

Produkt: 1 T Normál

Sadzba za distribúciu elektriny: C2-X3

Dátum: 3.3.2023**Jednacie číslo:** 319**Referent:****Odberateľ**

METRO Bratislava a.s.

Primaciálne námestie 1, 811 01 Bratislava - Staré Mesto

IČO: 35732881

DIČ: 2020268910

IČ DPH: SK2020268910

Číslo zmluvného účtu: 1330011296

Korešpondenčná adresa:

METRO Bratislava a.s.

Primaciálne námestie 1

811 01 Bratislava - Staré Mesto

Rozpis platieb

Dodávateľ na základe Zmluvy č. 35732881/1/21 stanovil preddavkové platby za dodávku a distribúciu elektriny na obdobie od 01.02.2023 do 31.12.2023 nasledovne:

Variabilný symbol	Dátum dodania	Dátum splatnosti	Sadzba DPH	Základ dane (€)	Výška dane (€)	Na úhradu (€)
4917334742	01.02.2023	15.02.2023	20%	848,33	169,67	1 018,00
4917334743	01.03.2023	15.03.2023	20%	848,33	169,67	1 018,00
4917334744	01.04.2023	15.04.2023	20%	848,33	169,67	1 018,00
4917334745	01.05.2023	15.05.2023	20%	848,33	169,67	1 018,00
4917334746	01.06.2023	15.06.2023	20%	848,33	169,67	1 018,00
4917334747	01.07.2023	15.07.2023	20%	848,33	169,67	1 018,00
4917334748	01.08.2023	15.08.2023	20%	848,33	169,67	1 018,00
4917334749	01.09.2023	15.09.2023	20%	848,33	169,67	1 018,00
4917334750	01.10.2023	15.10.2023	20%	848,33	169,67	1 018,00
4917334751	01.11.2023	15.11.2023	20%	848,33	169,67	1 018,00
4917334752	01.12.2023	15.12.2023	20%	848,33	169,67	1 018,00

Dátumom dodania je prvý kalendárny deň mesiaca, v ktorom je elektrina dodávaná v predpokladanom rozsahu za kalendárny mesiac za dohodnutú paušálnu sumu protihodnoty. Predpísanú platbu realizujte do dátumu splatnosti v mesiaci, v ktorom je splatná. Pri realizácii úhrady uveďte správny variabilný symbol. V prípade, že dátum splatnosti prípadne na sobotu, nedeľu alebo sviatok, bude dátum splatnosti automaticky posunutý na prvý pracovný deň.

Skladba ceny

Dohoda o platbách sa uzatvára na predpokladané množstvo elektrickej práce 22,000 MWh za obdobie podľa rozpisu platieb v jednotkovej cene bez DPH. V zmysle platnej legislatívy pre rok 2023 je skladba ceny za elektrinu pre produkt 1 T Normál nasledovná:

Dodávka silovej elektriny: 1 T Normál	Jednotka	Cena bez DPH (€)
Dodávka VT	MWh	306,9200
Spotrebná daň - nedef. typ užívania - s daňou	MWh	1,3200
Distribúcia a regulované poplatky: C2-X3	Jednotka	Cena bez DPH (€)
Platba za distribuované množstvo elektriny vo VT	MWh	24,7310
Platba za distribuované množstvo elektriny v NT	MWh	24,7310
Tarifa za straty pri distribúcii elektriny	MWh	52,3070
Tarifa za prevádzkovanie systému	MWh	25,4807
Tarifa za systémové služby	MWh	10,1320
Mesačná tarifa za dvanásťmesačnú rezervovanú kapacitu v €/MWh	kW	
Efektívna sadzba odvodu do Národného jadrového fondu	MWh	3,2700

Bankové účty Stredoslovenskej energetiky, a.s.

Všeobecná úverová banka, a.s.

SK91 0200 0000 0000 0070 2432

SUBASKBX

Tatra banka, akciová spoločnosť

SK68 1100 0000 0026 2115 0449

TATRSKBX

Slovenská sporiteľňa, a.s.

SK32 0900 0000 0004 2370 3090

GIBASKBX



FOTOVOLTIKA NA KLÚČ

Využite výrazne kratšiu návratnosť investície
v období rastúcich cien elektriny.

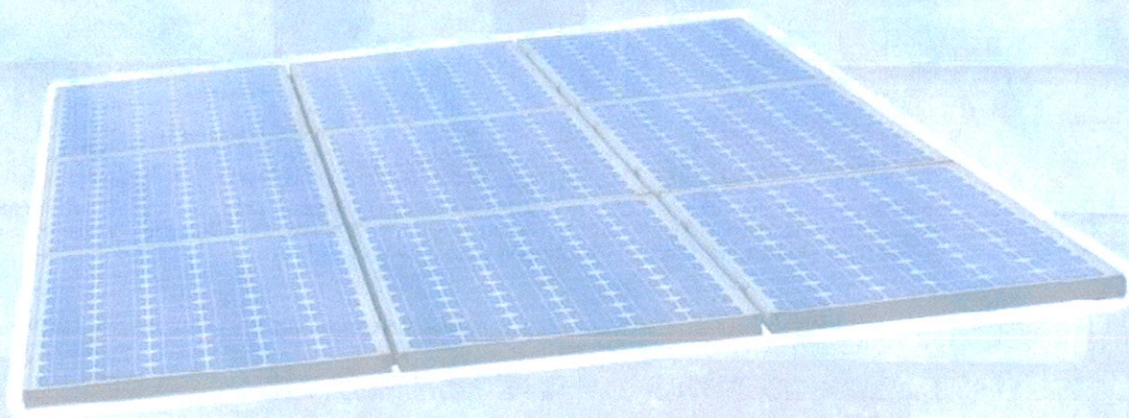

**KOMPLEXNÉ RIEŠENIE
OD PORADENSTVA AŽ PO
POZÁRUČNÝ SERVIS**

biznis@sse.sk